

Bellús

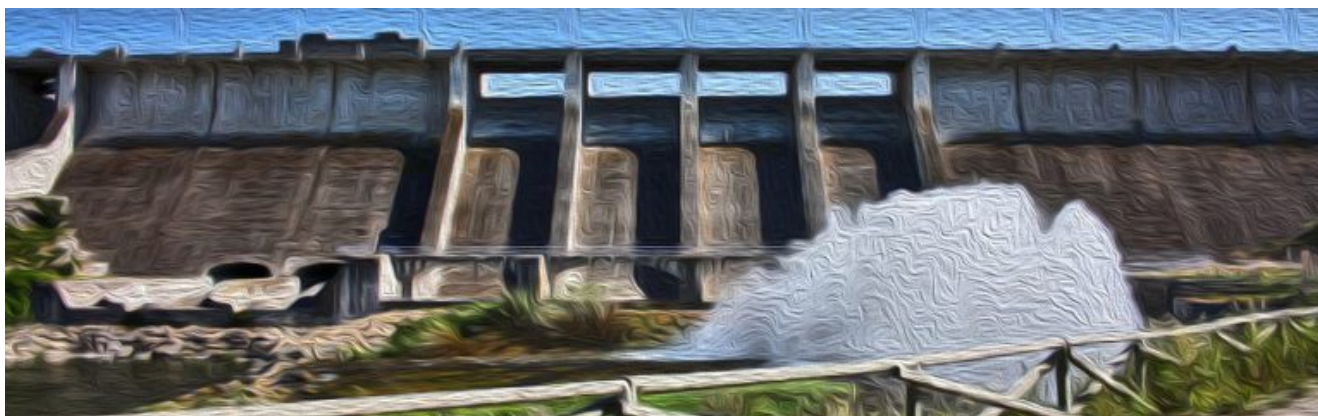

Municipi	Comarca	Representant del municipi al Cor
Bellús	La Vall d'Albaida	SUSANA NAVARRO FERRANDO

Nombre d'habitants (2015)	Nombre d'habitants (2016)	Nombre d'habitants (2017)	Nombre d'habitants (2018)	Nombre d'habitants (2019)	Nombre d'habitants (2020)
326	319	315	314	304	299

Sistema de recollida
Recogida 5 Fracciones (biorresidus, papel y cartón, plásticos y envases ligeros, vidrio y resto no selectivo) en contenedor

Empresa recol·lectora	Estació de transferència	Ecoparc més pròxim
RECISA	Bufali	Alfarrasí

Planta de destí dels residus
Caudete de las Fuentes (Consorcio Valencia Interior, Plan Zonal 4. Área de gestión V3) - Algímia d'Alfara (Consorcio Palancia Belcaire, Plan Zonal 3. Área de gestión C3 / V1) - Manises (EMTRE, Plan Zonal V3. Área de gestión V2)

TAXA	2016	2017	2018	2019	2020	2021
Import taxa	40,05€	44,83€	60,91€	53,15€	53,01€	60,44€
Rànquing import de la taxa	65.00	70.00	69.00	85.00	86.00	8.00

 RESTA NO SELECTIVA	2015	2016	2017	2018	2019	2020
Tones de Residus	102,13	94,63	95,97	74,43	74,89	78,53
Rànquing en la producció de residus per habitant		83	81	90	91	90
Kg de residus per habitant	313,29	296,66	304,67	237,04	238,49	262,63
Kg de residus per habitant respecte a la comarca	7,80	-12,88	-14,41	-80,56	-79,41	-63,59
Kg de residus per habitant respecte al COR	-60,17	-78,10	-81,91	-146,73	-145,69	-108,83

 VIDRE	2015	2016	2017	2018	2019	2020
Kg de recollida selectiva de vidre	2.426	4.491	4.498	4.657	4.714	6.972
Rànquing en la recollida de vidre per habitant	81	78	74	76	77	30
Kg de recollida selectiva de vidre per habitant	7,44	14,08	14,28	14,83	15,01	23,32
Kg de recollida selectiva de vidre respecte a la comarca	-14,94	-8,65	-8,49	-8,42	-8,92	3,06

 VIDRE	2015	2016	2017	2018	2019	2020
Kg de recollida selectiva de vidre respecte al COR	6,69	6,40	6,02	6,78	9,81	5,51

 ENVASOS LLEUGERS I PLÀSTICS	2015	2016	2017	2018	2019	2020
Kg de recollida selectiva d'envasos lleugers i plàstics	-	2.348	3.317	2.286	6280,00	7721,60
Rànquing en la recollida selectiva d'envasos lleugers i plàstics per habitant	37	10	27	83	24	16
Kg de recollida selectiva d'envasos lleugers i plàstics per habitant	-	7,36	10,53	7,28	20,66	25,82
Kg de recollida selectiva d'envasos lleugers i plàstics respecte a la comarca	-0,30	7,36	10,53	-3,72	7,83	12,35
Kg de recollida selectiva d'envasos lleugers i plàstics respecte al COR	-6,01	4,61	0,27	-4,74	7,83	11,13

 PAPER I CARTRÓ	2015	2016	2017	2018	2019	2020
Kg de recollida selectiva de paper i cartró	-	2.528	3.285	2746	7912,80	8252,40
Rànquing en la recollida selectiva de paper i cartró per habitant	55	11	31	78	30	26

 PAPER I CARTRÓ	2015	2016	2017	2018	2019	2020
Kg de recollida selectiva de paper i cartró per habitant	-	7,92	10,43	9	25	27,600
Kg de recollida selectiva de paper i cartró per habitant respecte a la comarca	-1,06	7,92	10,43	-2,12	13,40	11,94
Kg de recollida selectiva de paper i cartró per habitant respecte al COR	-15,60	5,10	-11,18	-11,61	13,40	6,23