

Bellús

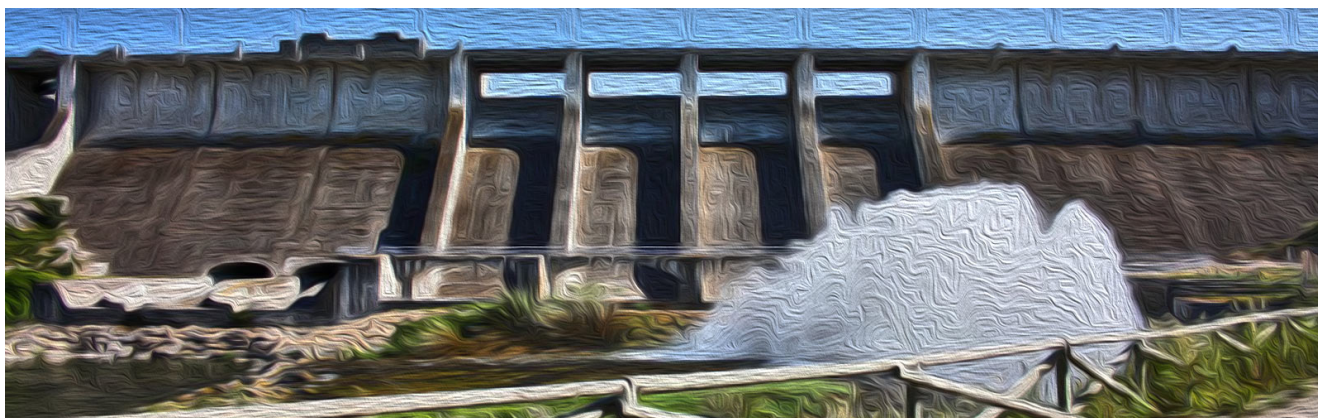

Municipio	Comarca	Representante del municipio al Cor
Bellús	La Vall d'Albaida	SUSANA NAVARRO FERRANDO

Número de habitantes (2015)	Número de habitantes (2016)	Número de habitantes (2017)	Número de habitantes (2018)	Número de habitantes (2019)	Número de habitantes (2020)
326	319	315	314	304	299

Sistema de recogida
Recogida 5 Fracciones (biorresiduos, papel y cartón, plásticos y envases ligeros, vidrio y resto no selectivo) en contenedor

Empresa recolectora	Estación de transferencia	Ecoparque más próximo
RECISA	Bufali	Alfarrasí

Planta de destino de los residuos
Caudete de las Fuentes (Consortio Valencia Interior, Plan Zonal 4. Área de gestión V3) - Algímia d'Alfara (Consortio Palancia Belcaire, Plan Zonal 3. Área de gestión C3 / V1) - Manises (EMTRE, Plan Zonal V3. Área de gestión V2)

TASA	2016	2017	2018	2019	2020	2021
Importe de la tasa	40,05€	44,83€	60,91€	53,15€	53,01€	60,44€
Ranking por importe de la tasa	65.00	70.00	69.00	85.00	86.00	8.00

 RESTO NO SELECTIVO	2015	2016	2017	2018	2019	2020
Toneladas de Residuos	102,13	94,63	95,97	74,43	74,89	78,53
Ranking en la producción de residuos por habitante		83	81	90	91	90
Kg de residuos por habitante	313,29	296,66	304,67	237,04	238,49	262,63
Kg de residuos por habitante respecto a la comarca	7,80	-12,88	-14,41	-80,56	-79,41	-63,59
Kg de residuos por habitante respecto al COR	-60,17	-78,10	-81,91	-146,73	-145,69	-108,83

 VIDRIO	2015	2016	2017	2018	2019	2020
Kg de recogida selectiva de vidrio	2.426	4.491	4.498	4.657	4.714	6.972
Ranking en la recogida de vidrio por habitante	81	78	74	76	77	30
Kg de recogida selectiva de vidrio por habitante	7,44	14,08	14,28	14,83	15,01	23,32
Kg de recogida selectiva de vidrio respecto a la comarca	-14,94	-8,65	-8,49	-8,42	-8,92	3,06

 VIDRIO	2015	2016	2017	2018	2019	2020
Kg de recogida selectiva de vidrio respecto al COR	6,69	6,40	6,02	6,78	9,81	5,51

 ENVASES LIGEROS Y PLÁSTICOS	2015	2016	2017	2018	2019	2020
Kg de recogida selectiva de envases ligeros y plásticos	-	2.348	3.317	2.286	6280,00	7721,60
Ranking en la recogida selectiva de envases ligeros y plásticos por habitante	37	10	27	83	24	16
Kg de recogida selectiva de envases ligeros y plásticos por habitante	-	7,36	10,53	7,28	20,66	25,82
Kg de recogida selectiva de envases ligeros y plásticos respecto a la comarca	-0,30	7,36	10,53	-3,72	7,83	12,35
Kg de recogida selectiva de envases ligeros y plásticos respecto al COR	-6,01	4,61	0,27	-4,74	7,83	11,13

 PAPEL Y CARTÓN	2015	2016	2017	2018	2019	2020
Kg de recogida selectiva de papel y cartón	-	2.528	3.285	2746	7912,80	8252,40
Ranking en la recogida selectiva de papel y cartón por habitante	55	11	31	78	30	26

 PAPEL Y CARTÓN	2015	2016	2017	2018	2019	2020
Kg de recogida selectiva de papel y cartón por habitante	-	7,92	10,43	9	25	27,600
Kg de recogida selectiva de papel y cartón por habitante respecto a la comarca	-1,06	7,92	10,43	-2,12	13,40	11,94
Kg de recogida selectiva de papel y cartón por habitante respecto al COR	-15,60	5,10	-11,18	-11,61	13,40	6,23