

Villalonga

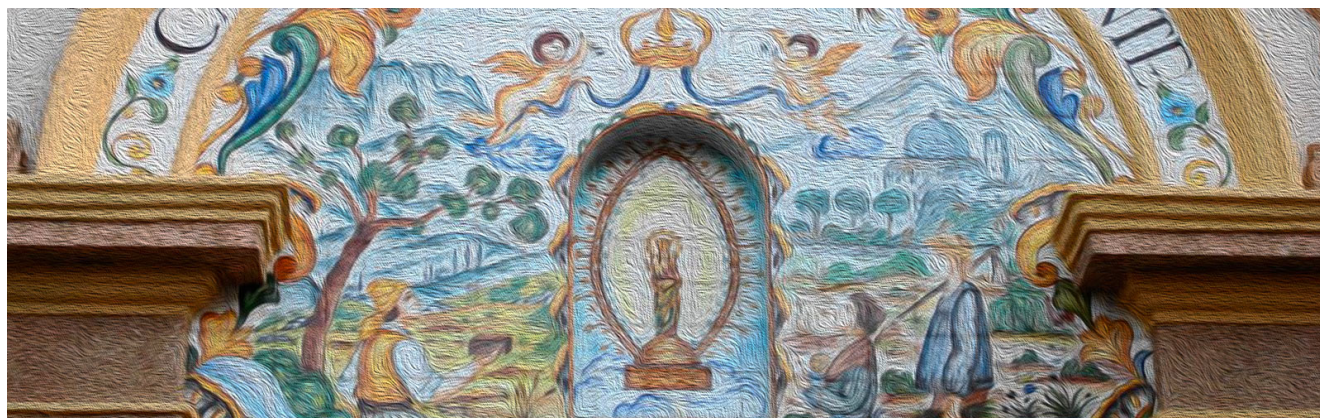

Municipio	Comarca	Representante del municipio al Cor
Villalonga	La Safor	VICENT FERRER ESTRUCH

Número de habitantes (2015)	Número de habitantes (2016)	Número de habitantes (2017)	Número de habitantes (2018)	Número de habitantes (2019)	Número de habitantes (2020)
4.352	4.375	4.371	4.303	4.270	4.370

Sistema de recogida
Recogida de 4 fracciones (papel y cartón, plásticos y envases ligeros, vidrio y resto no selectivo) en contenedor

Empresa recolectora	Estación de transferencia	Ecoparque más próximo
JOAQUIN LERMA	Ròtova	Gandia

Planta de destino de los residuos
Caudete de las Fuentes (Consorcio Valencia Interior, Plan Zonal 4. Área de gestión V3) - Algímia d'Alfara (Consorcio Palancia Belcaire, Plan Zonal 3. Área de gestión C3 / V1) - Manises (EMTRE, Plan Zonal V3. Área de gestión V2)

TASA	2016	2017	2018	2019	2020	2021
Importe de la tasa	53,13€	57,52€	76,87€	81,71€	80,92€	87,57€
Ranking por importe de la tasa	29.00	25.00	22.00	11.00	12.00	83.00

 RESTO NO SELECTIVO	2015	2016	2017	2018	2019	2020
Toneladas de Residuos	1.421,96	1.428,66	1.459,84	1.472,89	1.442,64	1.440,14
Ranking en la producción de residuos por habitante		50	50	43	40	43
Kg de residuos por habitante	326,74	326,55	333,98	342,29	335,26	329,55
Kg de residuos por habitante respecto a la comarca	-96,47	-98,83	-109,87	-98,91	-109,20	-77,89
Kg de residuos por habitante respecto al COR	-46,72	-48,21	-52,60	-41,48	-48,92	-41,91

 VIDRIO	2015	2016	2017	2018	2019	2020
Kg de recogida selectiva de vidrio	96.054	96.730	96.953	98.516	101.416	77.679
Ranking en la recogida de vidrio por habitante	30	39	37	39	40	58
Kg de recogida selectiva de vidrio por habitante	22,07	22,11	22,18	22,89	23,57	17,78
Kg de recogida selectiva de vidrio respecto a la comarca	7,20	3,50	2,95	3,35	2,90	-0,45

 VIDRIO	2015	2016	2017	2018	2019	2020
Kg de recogida selectiva de vidrio respecto al COR	3,45	3,37	3,08	3,27	3,01	-0,03

 ENVASES LIGEROS Y PLÁSTICOS	2015	2016	2017	2018	2019	2020
Kg de recogida selectiva de envases ligeros y plásticos	61.380	-	69.460	76.120	85629,70	84973,00
Ranking en la recogida selectiva de envases ligeros y plásticos por habitante	23	35	21	22	25	27
Kg de recogida selectiva de envases ligeros y plásticos por habitante	14,10	-	15,89	17,69	20,05	19,44
Kg de recogida selectiva de envases ligeros y plásticos respecto a la comarca	3,39	3,45	15,89	3,71	3,45	2,28
Kg de recogida selectiva de envases ligeros y plásticos respecto al COR	8,10	-2,75	5,63	5,67	3,45	4,75

 PAPEL Y CARTÓN	2015	2016	2017	2018	2019	2020
Kg de recogida selectiva de papel y cartón	129.000	-	231.500	234390	235374,10	242535,00

 PAPEL Y CARTÓN	2015	2016	2017	2018	2019	2020
Ranking en la recogida selectiva de papel y cartón por habitante	23	34	16	17	17	15
Kg de recogida selectiva de papel y cartón por habitante	29,64	-	52,96	54	55	55,500
Kg de recogida selectiva de papel y cartón por habitante respecto a la comarca	0,36	-	52,96	21,75	20,61	23,69
Kg de recogida selectiva de papel y cartón por habitante respecto al COR	14,04	-2,82	31,35	34,11	20,60	34,13